

ALTERACIONES DEL SISTEMA DIGESTIVO

Prof. Lic. Edgardo Lugones

SISTEMA DIGESTIVO

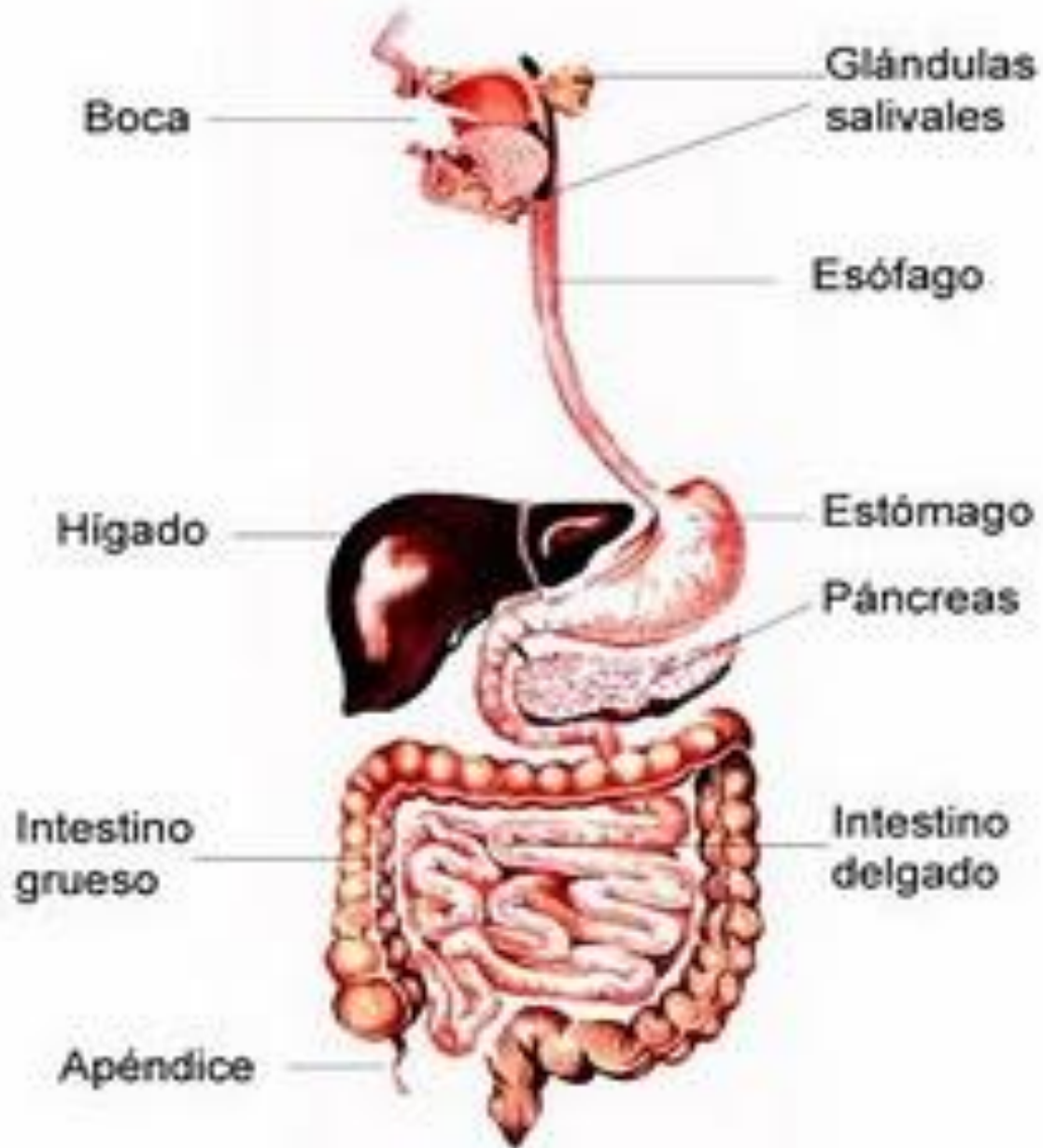

Gastritis

- Es la inflamación de la mucosa gástrica.
- Se clasifica en 3 tipos:
 - Aguda
 - Erosiva
 - Crónica

GASTRITIS AGUDA

- Proceso inflamatorio de la mucosa
- Edema. Atrofia e infiltración celular
- Ulceración. – Resultar Sangrado
- Afecta fondo y cuerpo del estomago
- Recuperación al cabo de 24 horas

GASTITIS CRONICA

- Proceso inflamatorio prolongado de la mucosa del estomago.

Ulceraciones estomacales benignas o malignas .

Helicobacter Pylori

- Afecta al antro y píloro

Patogenia

- El uso prologado de aines
- Consumo excesivo de alcohol, cafeina
- Tabaquismo. Estrés
- Traumatismo mecánico(entubación gástrica)
- Tratamiento medicamentoso prolongado
- Isquemia , Shock
- Infecciones: salmonelosis o CMV
- Ingesta rápida de alimentos

Manifestaciones clínicas

- La gastritis aguda puede ser asintomática
- Dolor epigástrico variable
- Náuseas, Vómitos
- Puede o no presentarse hemorragias transitorias
- Hematemesis. Melena
- Anorexia
- Pirosis pos prandial. Eructos
- Sabor amargo en la boca

Tratamiento

AGUDA

- Se realiza entubación gástrica, analgésicos, sedantes y antiácidos y soluciones endovenosas

CRONICA

EDUCACION

Consumo de alcohol, condimentados, café, Irritante,

- Modifica la dieta
- Fomentar el descanso
- Inicio ATB
- Fomentar actividad recreativa

Intervenciones de Enfermería

- Anamnesis:
Nauseas, vómitos, sufre de estrés, que consumió durante el día, consume alcohol, hace dieta , etc.
- Examen físico; signos de deshidratación, sensibilidad abdominal (tipo de dolor)
- Disminuye el dolor, mediante analgésicos prescritos
- Disminuir situaciones estresantes o estresores
- Educación en la ALIMENTACIÓN: ↓ consumo de café, o alimentos de hojas verdes, crudos (pan, salsas, etc.)
- Disminuir el consumo del tabaco

Úlcera péptica

- Excavación de la mucosa del estomago, píloro, duodeno o esófago.
- Se Asocia al ácido clorhídrico y pepsina.
- La erosión de área circunscrita de la mucosa, pero en ocasiones el daño avanza hasta la capa muscular.
- Se presenta más en el duodeno.
- Por lo general solo se presenta una úlcera
- Bacteria gram-negativa *H. pylori*.

Predisposición

- Se le atribuye al paciente que padece una ulcera una personalidad característica, denominada

“ PERSONALIDAD DEL ULCEROSO ”
- Personas emocionalmente tensas, tendencia familiar predisponente, stress emocional, ingestión apresurada e irregular de alimentos, consumo excesivo de cigarrillos.

LOCALIZACION

ULCERA ESOFAGICA

Generalmente ubicadas en el tercio inferior del esofago

Asociada generalmente a la Hernia Hiatal - Diafragmática

ULCERA GASTRICA

Dentro del estomago

Curvatura menor

ULCERA DUODENAL

Primera porción del intestino
(Duodeno)

Cerca de la Válvula Pilórica

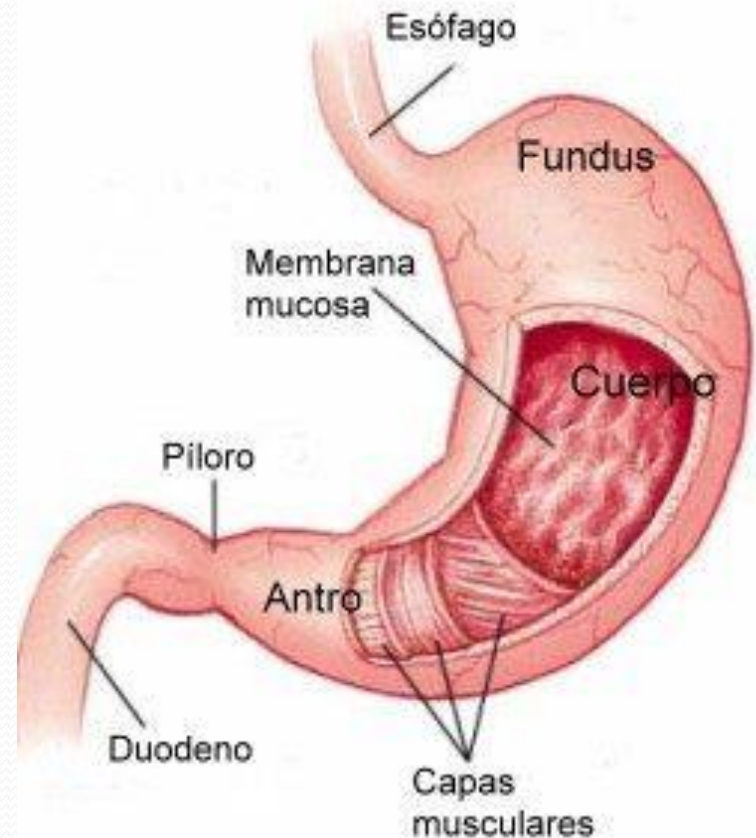

Úlcera Gástrica



Úlcera Duodenales Síndrome de Zollinger-Ellison



Úlcera Esofágica



Síndrome de Barrett

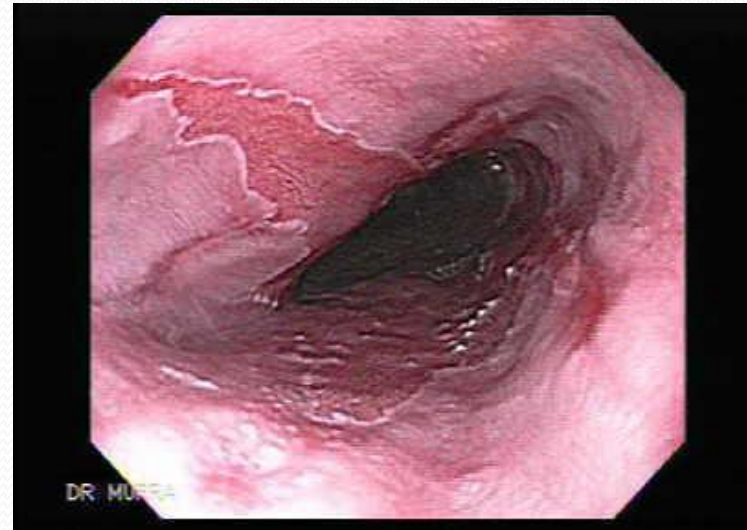

CARACTERISTICAS

ULCERA ESOFAGICA:

Dolor bajo esternón. Acidez
Esofagoscopia. NO Rx

ULCERA GASTRICA

Región antral

Tienden a ser crónicas

Dolor a la izquierda del epigastrio, aparece después de comer

ULCERA DUODENALES

Bulbo duodenal Rx

Dolor por hambre que calma con la ingesta

Son mas pequeñas que las gástricas (Aprox. 2,5 cm)

OTROS SINTOMAS ASOCIADOS

- Dolor
- Acidez
- Regurgitación acida
- Sabor amargo de boca
- Distensión Abdominal
- Eructos
- Nauseas con o sin Vómitos
- Perdida del apetito
- Perdida de peso
- Diarrea
- Anemia
- Hematemesis
- Melena

Complicaciones

- PERFORACIÓN
- HEMORRAGIA
- OBSTRUCCION

Tratamiento

- Serología para la detección de *H. pylori*
- Educación en la dieta
- Fomentar la recreación, la disminución del consumo del tabaco
- Medicación: Antiácidos. Protectores
 - “Deben tomarse una hora antes de las comidas”.
 - “ No abrir las capsulas, No masticarlas, No Triturarlas”

Intervenciones de Enfermería

- Anamnesis: **DOLOR** tipo, donde, sede el dolor cuando come, etc.
- Examen físico: distensión abdominal, hipersensibilidad epigástrica, ruidos hidro aéreos hipo activos
- Control de deposiciones.
- Educación: **DIETA**: Evitar la secreción y motilidad gástrica excesivas.

Situaciones estresantes

Consumo de tabaco



PREGUNTAS??



